

**ΑΚΑΔΗΜΙΑ ΑΡΙΣΤΟΤΕΛΗΣ ΣΤΟΝ ΑΓΙΟ ΓΕΩΡΓΙΟ**

30 East Forge Road, Media, PA 19063  
Tel # 610-459-3300 Fax # 610-459-3700  
Website: [www.aristotle-academy.org](http://www.aristotle-academy.org)  
e-mail: [aristotleacademy@hotmail.com](mailto:aristotleacademy@hotmail.com)

**ΕΠΙΠΕΔΟ/LEVEL: E5**

**ΜΑΘΗΜΑ/SUBJECT: Προϊστορία**

**ΕΡΓΑΣΙΑ ΓΙΑ ΤΟ ΣΠΙΤΙ – HOMEWORK**

**ΔΑΣΚΑΛΟΣ/TEACHER: Αλέξ. Κοπάτσης ΗΜΕΡΟΜΗΝΙΑ/DATE: 4 Ιανουαρίου, 2010**

**ΤΙΤΛΟΣ ΜΑΘΗΜΑΤΟΣ/LESSON TITLE: ο Μυκηναϊκός Πολιτισμός Γ-1: Αχαιοί, οι πρώτοι Έλληνες ... Γ-2: οι Αχαιοί και Κύπρος ... Γ-3: η ακρόπλη των Μηκυνών ... Γ-4: η καθημερινή ζωή των Μηκυναίων ... Γ-5: θρησκεία και γραφή ... Γ-6: η τέχνη των Μηνοναίων**

**ΣΕΛ./PAGE: 133 - 146 (βιβλίο: ΙΣΤΟΡΙΑ Γ' Δημοτικού – απο τη Μυθολογία στην Ιστορία)**

1. Διάβασε το μάθημα τρεις (3) φορές. *Read the lesson three (3) times.*  
...σελίδες: 133 - 146
2. Κεντρικές ιδέες:
3. Λέξεις: Μάθε όλες τις λέξεις που είναι γραμμένες με πιο μαύρη μελάνι  
➤ **Διαβάστε τις σελίδες 133 – 146 μέχρι τις 1 Φεβρουαρίου, 2010**
4. Ασκήσεις. *Exercises.*

**ΥΠΟΓΡΑΦΗ ΓΟΝΕΑ / PARENT'S SIGNATURE: \_\_\_\_\_**

**ΑΚΑΔΗΜΙΑ ΑΡΙΣΤΟΤΕΛΗΣ ΣΤΟΝ ΑΓΙΟ ΓΕΩΡΓΙΟ**

30 East Forge Road, Media, PA 19063  
Tel # 610-459-3300 Fax # 610-459-3700  
Website: [www.aristotle-academy.org](http://www.aristotle-academy.org)  
e-mail: [aristotleacademy@hotmail.com](mailto:aristotleacademy@hotmail.com)

ΕΠΙΠΕΔΟ/LEVEL: 5

ΜΑΘΗΜΑ/SUBJECT: Γεωγραφία

**ΕΡΓΑΣΙΑ ΓΙΑ ΤΟ ΣΠΙΤΙ – HOMEWORK**

ΔΑΣΚΑΛΟΣ/TEACHER: Ντίνα ΗΜΕΡΟΜΗΝΙΑ/DATE: 11/14/10

ΤΙΤΛΟΣ ΜΑΘΗΜΑΤΟΣ/LESSON TITLE: Πελοπόννησος ΣΕΛ./PAGE: 58-64

1. Διάβασε το μάθημα τρεις (3) φορές. *Read the lesson three (3) times.*  
σελίδες 58-64
2. Γράψε την Ορθογραφία τρεις (3) φορές στο τετράδιό σου.  
*Write your Spelling Assignment 3 times in your notebook.*
3. Μάθετε απ' έξω τις καινούριες λέξεις ~~και γράψτε στο τετράδιό σας τρεις φορές την καθοδικά.~~  
*Learn your vocabulary words and write them 3 times in your notebook.*  
σελίδες 59, 62, 63
4. ~~Γραμματική.~~ *Grammar.*
5. ~~Εκθεση.~~ *Essay/Writing Assignment.*
6. Άλλη εργασία. *Other Assignment/Project.*  
Απάντσε τις Ερωτήσεις στις σελίδες 59, 60, 64

ΥΠΟΓΡΑΦΗ ΓΟΝΕΑ / PARENT'S SIGNATURE: \_\_\_\_\_

## Β. Νομός Αργολίδος

Ο νομός Αργολίδος είναι στο νότιο μέρος του νομού Κορινθίας. Πρωτεύουσα του νομού είναι το Ναύπλιο. Το Ναύπλιο ήταν η πρώτη πρωτεύουσα της Ελλάδας μετά την απελευθέρωση από τους Τούρκους το 1828. Είναι κοντά σε λιμάνι και έχει γύρω του τρία ενετικά φρούρια: Το Παλαμήδι, την Ακροναυπλία και το Μπούρτζι.

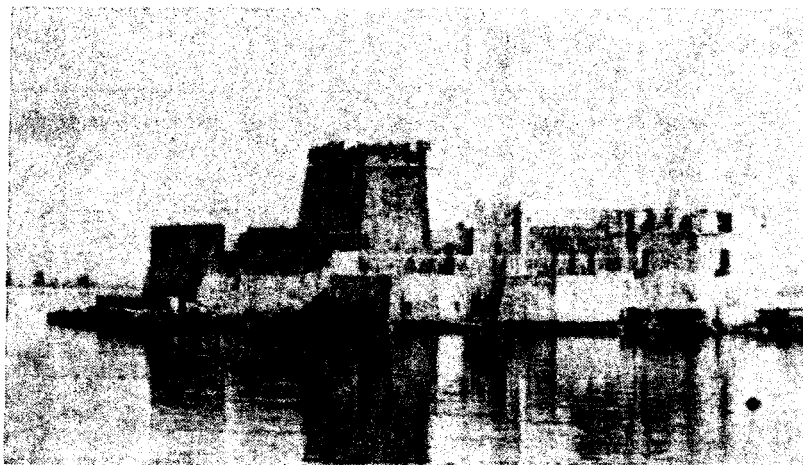

*Το ενετικό φρούριο Μπούρτζι*

του Μυκηναϊκού πολιτισμού. Ένας από τους βασιλιάδες της, ο Αγαμέμνονας, ήταν ο αρχηγός των Ελλήνων κατά τον Τρωικό πόλεμο. Σώζονται τα ερείπια του ανακτόρου του Αγαμέμνονα καθώς και ο τάφος του.

Στην Αργολίδα είναι το περίφημο θέατρο της Επιδαύρου. Το θέατρο αυτό, το καλύτερο της αρχαιότητας, βρίσκεται, μέχρι σήμερα, σε καλή κατάσταση. Έχει τέλεια ηχητική. Τα καλοκαίρια, στο θέατρο αυτό, γίνονται πολλές παραστάσεις με αρχαία δράματα.

Άλλη πόλη είναι το Άργος, αρχαία πόλη, με πολλές αρχαιότητες.

Στην Αργολίδα βρίσκονται και τα ερείπια των Μυκηνών.

Οι Μυκήνες ήταν το κέντρο

**Γ. Ερωτήσεις:**

1. Ποια είναι η πρωτεύουσα του νομού Αρκαδίας;  
\_\_\_\_\_
2. Ποια είναι η πρωτεύουσα του νομού Λακωνίας;  
\_\_\_\_\_
3. Τι ξέρετε για τη Σπάρτη;  
\_\_\_\_\_  
\_\_\_\_\_
4. Τι είναι ο Ευρώτας;  
\_\_\_\_\_
5. Τι είναι ο Ταΰγετος;  
\_\_\_\_\_
6. Τι είναι ο Μυστράς;  
\_\_\_\_\_
7. Ο νομός Λακωνίας τελειώνει σε δυο ακρωτήρια. Ποια είναι;  
\_\_\_\_\_

**Ε. Σωστό ή λάθος: (Σ, αν είναι σωστό και Λ, αν είναι λάθος:**

1. Ο Ευρώτας είναι ένας ποταμός. \_\_\_\_\_
2. Ο Ταΰγετος είναι ένας άλλος ποταμός. \_\_\_\_\_
3. Η Σπάρτη είναι σήμερα μια μεγάλη πόλη. \_\_\_\_\_
4. Η Σπάρτη την αρχαία εποχή ήταν ένδοξη. \_\_\_\_\_
5. Η Δημητσάνα είναι η πατρίδα του Πατριάρχη Γρηγορίου του Ε΄. \_\_\_\_\_
6. Ο Μυστράς προόδεψε στα χρόνια της Βυζαντινής Αυτοκρατορίας. \_\_\_\_\_
7. Το Ταίναρο είναι ένα ακρωτήριο. \_\_\_\_\_
8. Ο Μαλέας είναι ένας ποταμός. \_\_\_\_\_
9. Η Τρίπολη είναι η πρωτεύουσα της Λακωνίας.
10. Ο νομός της Λακωνίας είναι στο νοτιο-ανατολικό μέρος της Πελοποννήσου. \_\_\_\_\_