

**ΑΚΑΔΗΜΙΑ ΑΡΙΣΤΟΤΕΛΗΣ ΣΤΟΝ ΑΓΙΟ ΓΕΩΡΓΙΟ**

30 East Forge Road, Media, PA 19063  
Tel # 610-459-3300 Fax # 610-459-3700  
Website: [www.aristotle-academy.org](http://www.aristotle-academy.org)  
e-mail: [aristotleacademy@hotmail.com](mailto:aristotleacademy@hotmail.com)

ΕΠΙΠΕΔΟ/LEVEL: E5

ΜΑΘΗΜΑ/SUBJECT: Ελ. Γλώσσα

**ΕΡΓΑΣΙΑ ΓΙΑ ΤΟ ΣΠΙΤΙ – HOMEWORK**

ΔΑΣΚΑΛΟΣ/TEACHER: κ Ζήσης ΗΜΕΡΟΜΗΝΙΑ/DATE: 28 Ιανουαρίου 2010

ΤΙΤΛΟΣ ΜΑΘΗΜΑΤΟΣ/LESSON TITLE: Τα Θεοφάνια ΣΕΛ./PAGE: 82-85

1. Διάβασε το μάθημα τρεις (3) φορές. *Read the lesson three (3) times.*

Τα Θεοφάνια, σελίδα 82-83

2. Γράψε την Ορθογραφία τρεις (3) φορές στο τετράδιό σου.

*Write your Spelling Assignment 3 times in your notebook.*

Με την ευκαιρία ----- εκδηλώσεις.

3. Μάθετε απ' έξω τις καινούριες λέξεις και γράψτε στο τετράδιό σας τρεις φορές την καθεμιά.

*Learn your vocabulary words and write them 3 times in your notebook.*

Τις λέξεις του μαθήματος, σελίδα 146

4. Γραμματική.

*Grammar.*

\_\_\_\_\_

\_\_\_\_\_

5. Έκθεση.

*Essay/Writing Assignment.*

\_\_\_\_\_

\_\_\_\_\_

6. Άλλη εργασία.

*Other Assignment/Project.*

Να υπογράψει ένας γονέας.

ΥΠΟΓΡΑΦΗ ΓΟΝΕΑ / PARENT'S SIGNATURE: \_\_\_\_\_

**ΑΚΑΔΗΜΙΑ ΑΡΙΣΤΟΤΕΛΗΣ ΣΤΟΝ ΑΓΙΟ ΓΕΩΡΓΙΟ**

30 East Forge Road, Media, PA 19063  
Tel # 610-459-3300 Fax # 610-459-3700  
Website: [www.aristotle-academy.org](http://www.aristotle-academy.org)  
e-mail: [aristotleacademy@hotmail.com](mailto:aristotleacademy@hotmail.com)

ΕΠΙΠΕΔΟ/LEVEL: 5

ΜΑΘΗΜΑ/SUBJECT: Γεωγραφία

**ΕΡΓΑΣΙΑ ΓΙΑ ΤΟ ΣΠΙΤΙ – HOMEWORK**

ΔΑΣΚΑΛΟΣ/TEACHER: Ντινα ΗΜΕΡΟΜΗΝΙΑ/DATE: 1/29/10

ΤΙΤΛΟΣ ΜΑΘΗΜΑΤΟΣ/LESSON TITLE: Νομός Μεσσηνίας ΣΕΛ./PAGE: 65  
Ηλείας, Αχαιας

1. Διάβασε το μάθημα τρεις (3) φορές. *Read the lesson three (3) times.*
2. Γράψε την Ορθογραφία τρεις (3) φορές στο τετράδιό σου.  
*Write your Spelling Assignment 3 times in your notebook.*
3. Μάθετε απ' έξω τις καινούριες λέξεις και γράψτε στο τετράδιό σας τρεις φορές την καθεμιά.  
*Learn your vocabulary words and write them 3 times in your notebook.*
4. Γραμματική. *Grammar.*
5. Έκθεση. *Essay/Writing Assignment.*
6. Άλλη εργασία. *Other Assignment/Project.*  
ασκήσεις Δ, Ε (σελ. 68).

ΥΠΟΓΡΑΦΗ ΓΟΝΕΑ / PARENT'S SIGNATURE: \_\_\_\_\_

## Μάθημα δέκατο τέταρτο Νομός Μεσσηνίας

A.

Ο νομός Μεσσηνίας βρίσκεται στο νοτιο-δυτικό μέρος της Πελοποννήσου. Πρωτεύουσα του νομού είναι η Καλαμάτα, γνωστή για τις ελιές της, τις καλαματιανές ελιές, όπως λέμε.

Στα δυτικά παράλια, στον όρμο του Ναυαρίνου είναι η Πύλος, πατρίδα του Νέστορα που πήρε μέρος στον Τρωικό πόλεμο. Ο Νέστορας ήταν ο πιο σοφός από τους Έλληνες.

Στον όρμο του Ναυαρίνου το 1829 οι στόλοι της Αγγλίας, Γαλλίας και Ρωσίας νίκησαν τον αιγυπτιακό στόλο του Ιμβραήμ, που βοήθουσε τους Τούρκους, και έτσι έδωσαν την ελευθερία στην Ελλάδα.

Στο νότιο μέρος είναι δυο περίφημα κάστρα, η Μεθώνη και η Κορώνη. Το κάστρο της Μεθώνης σκέκεται σχεδόν ακέραιο.

## B. Νομός Ηλείας

Ο νομός Ηλείας βρίσκεται στο δυτικό μέρος της Πελοποννήσου. Πρωτεύουσα του νομού είναι ο Πύργος.

Στην Ηλεία είναι η Ολυμπία, όπου την αρχαία εποχή γίνονταν οι Ολυμπιακοί αγώνες. Στην Ολυμπία μπορούμε να δούμε το στάδιο, όπου γίνονταν οι αγώνες, τον βωμό, όπου ανάβεται η Ολυμπιακή φλόγα και τα ερείπια δυο μεγάλων ναών, του Δία και της Ήρας.

## Γ. Νομός Αχαΐας

Ο νομός Αχαΐας βρίσκεται στο βόρειο μέρος της Πελοποννήσου. Πρωτεύουσα είναι η Πάτρα, η τρίτη πόλη της Ελλάδας στον πληθυσμό.

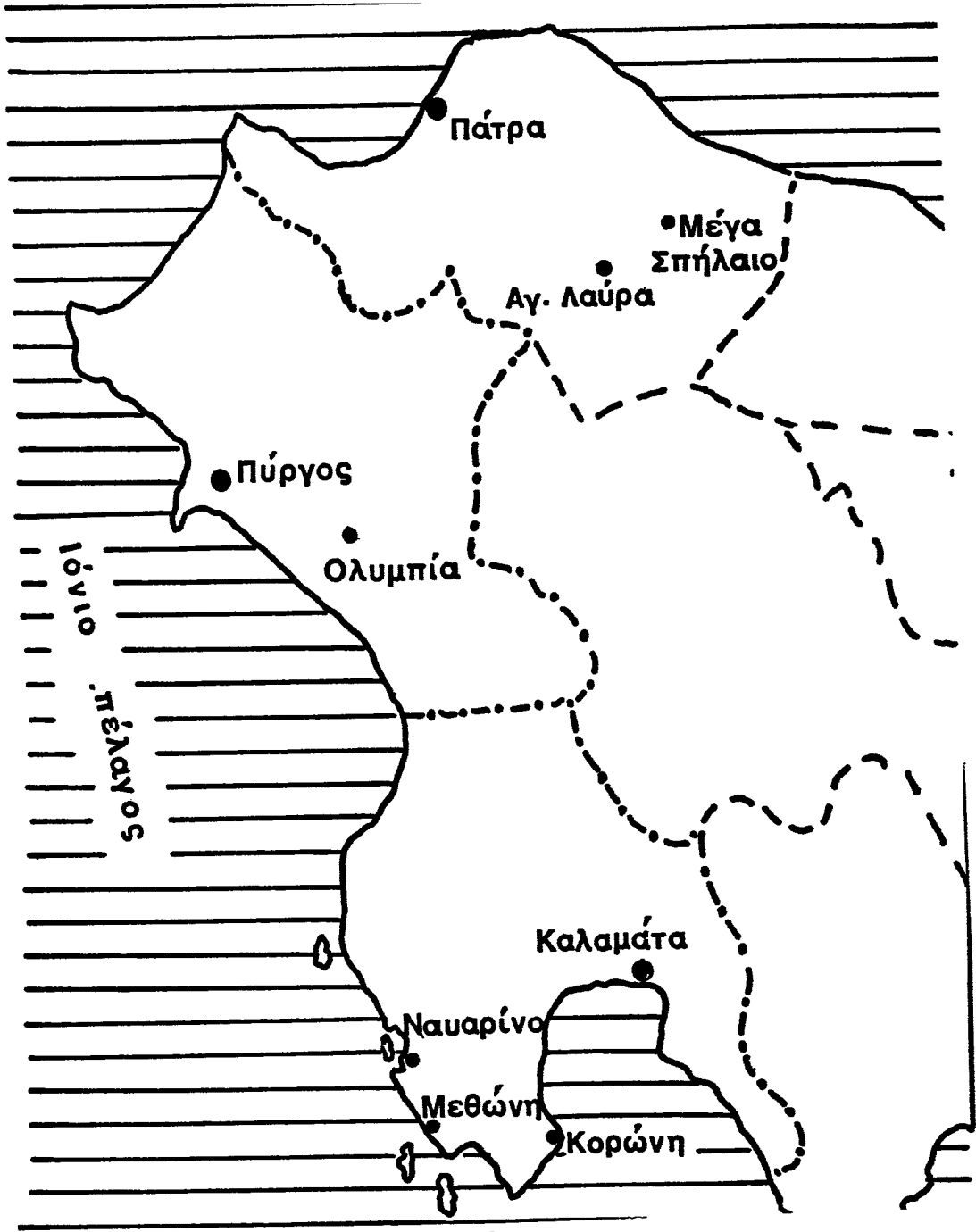

Στην Πάτρα βρίσκεται ο τάφος του Αποστόλου Ανδρέα και ο τεράστιος ναός του, ο μεγαλύτερος της Ελλάδας.

Στον νομό Αχαΐας είναι τα περίφημα μοναστήρια, το **Μέγα Σπήλαιο** και η **Αγία Λαύρα**. Το Μέγα Σπήλαιο είναι χτισμένο μέσα σε βράχους. Στην Αγία Λαύρα, στις 25 Μαρτίου 1821, ύψωσε τη σημαία της Επανάστασης ο Επίσκοπος Παλαιών Πατρών Γερμανός.

### Γ. Λέξεις:

ο όρμος - bay, cove  
ακέραιο - whole, intact  
το στάδιο - stadium  
ο βωμός - altar  
ανάβεται - is lighted

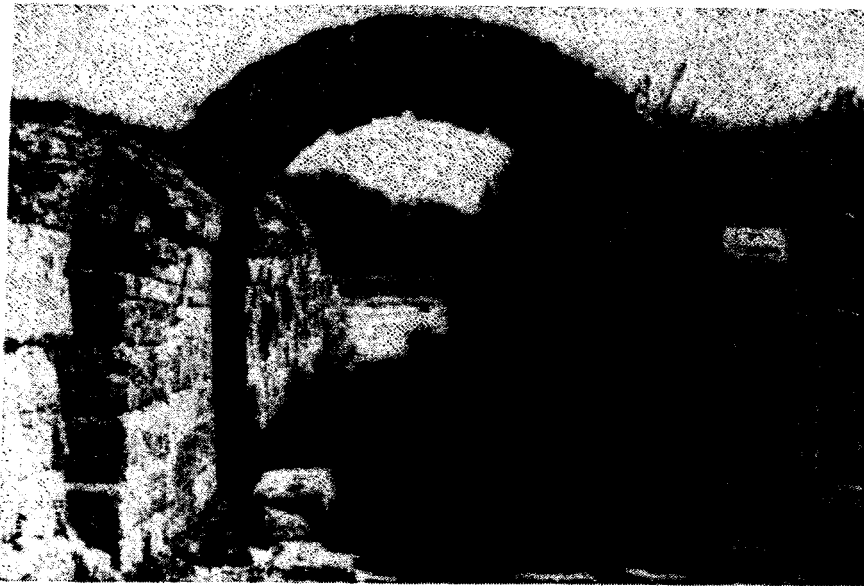

*Η είσοδος στο στάδιο της Ολυμπίας*

**Δ. Να συμπληρώσετε τις προτάσεις:**

1. Η Καλαμάτα είναι γνωστή για τις \_\_\_\_\_  
\_\_\_\_\_
2. Η Πύλος ήταν πατρίδα του \_\_\_\_\_ που  
ήταν ο πιο σοφός από τους Έλληνες.
3. Οι στόλοι της Αγγλίας, Γαλλίας και Ρωσίας νίκησαν  
τον αιγυπτιακό στόλο στο \_\_\_\_\_
4. Η Μεθώνη και η Κορώνη είναι \_\_\_\_\_
5. Στην Ολυμπία γίνονταν την αρχαία εποχή οι \_\_\_\_\_  
\_\_\_\_\_
6. Στη Ολυμπία μπορεί κανείς να δει \_\_\_\_\_  
όπου γίνονταν οι \_\_\_\_\_ αγώνες.
7. Μπορεί ακόμα να δει τον βωμό όπου ανάβεται η \_\_\_\_\_  
\_\_\_\_\_
8. Στην Ολυμπία υπάρχουν τα ερείπια δυο ναών που ήταν  
αφιερωμένοι στον \_\_\_\_\_ και στην \_\_\_\_\_
9. Στην Πάτρα είναι ο τάφος του \_\_\_\_\_
10. Στην Πάτρα είναι επίσης ο μεγαλύτερος \_\_\_\_\_  
της Ελλάδας.
11. Στην \_\_\_\_\_ ύψωσε τη σημαία της  
επαναστάσεως ο Επίσκοπος \_\_\_\_\_  
\_\_\_\_\_
12. Το \_\_\_\_\_ είναι χτισμένο  
μέσα σε \_\_\_\_\_

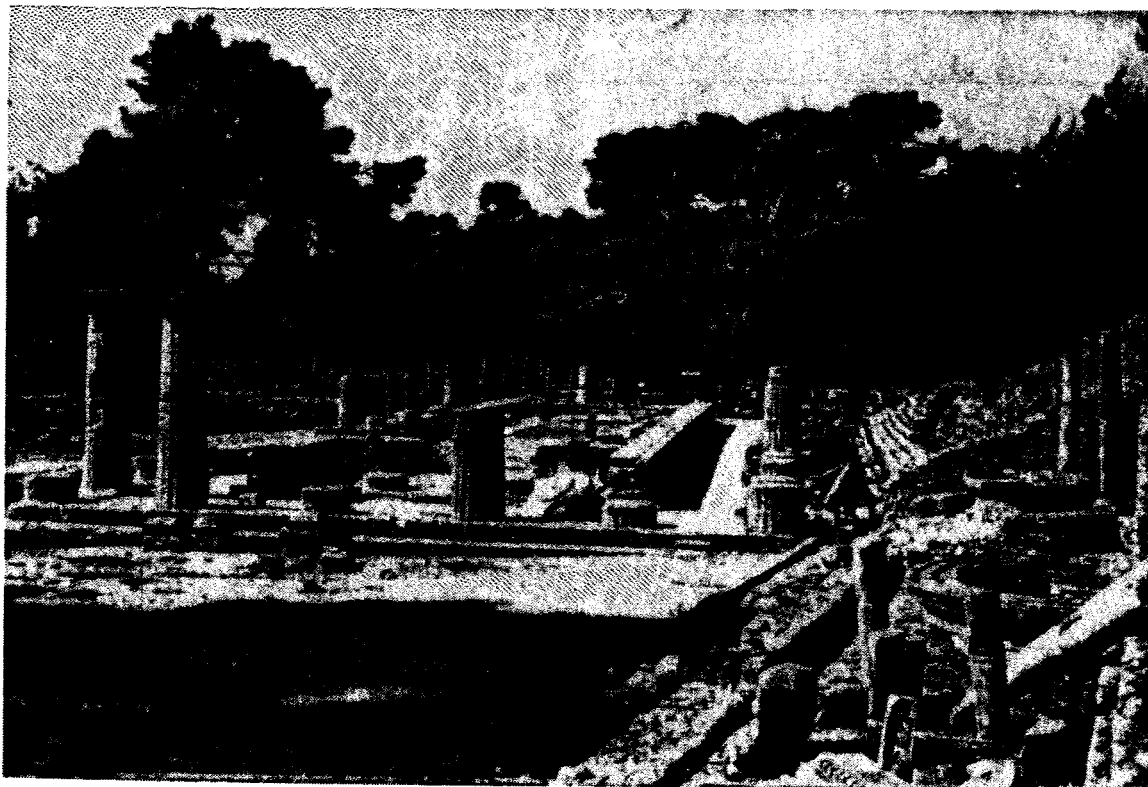

*Η Ολυμπία*

Ε. Να ταυτίσετε (match) την πρώτη με τη δεύτερη στήλη (column):

Υψωση της σημαίας της επανάστασης	Στην Ολυμπία
Τάφος του Αποστόλου Ανδρέα	Στην Αγία Λαύρα
Ολυμπιακοί αγώνες	Στην Καλαμάτα
Νέστορας	Στο Ναυαρίνο
αιγυπτιακός στόλος	Στην Πύλο
νικήθηκε	
Φημισμένες ελιές	Στην Πάτρα